

Autor: José Ramón Fernández

Dirección: David Ojeda

Intérpretes: Lucía Álvarez y Marcos Pereira

Asistencia de dirección: Sara Akkad

Voz de Audiodescripción: Sara Akkad

Música Original e Interpretación: Carlos Ramos

Escenografía y Vestuario: Mónica Florensa

Iluminación: María José de Pomar Moreno

Caracterización: Reme Rodríguez

Diseño gráfico: Marta Azparren

Producción: Palmyra Teatro y Fundación SIGNE

Distribución: Rosel Murillo Lechuga

Accesibilidad: David Ojeda, Elena Flys, CESyA y PlenaInclusión Madrid

Agradecimientos: María José Alfonso, Pablo Rojas y ReEstrena
Vestuario Escénico

producción:



colaboran:

LOS DEDA E

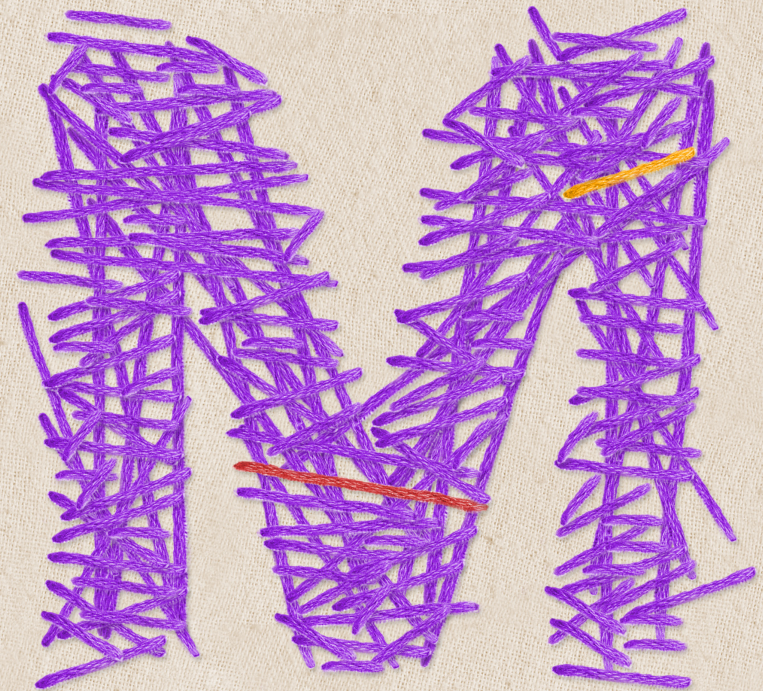

mariana

de José Ramón Fernández

dirección: David Ojeda



© Lectura fácil Europa. Logo: Inclusion Europe.
Más información en www.easy-to-read.eu

¿Qué cuenta esta obra de teatro?

Esta obra de teatro se titula «**Mariana**»

Esta obra cuenta la historia de los últimos días en la cárcel de Mariana Pineda.

Ella vivió hace mucho tiempo y estuvo en la cárcel por sus ideas políticas.

Mariana Pineda estaba en la cárcel condenada a muerte porque tenía en su casa una bandera contraria al rey de su época.

Ella defendía que el rey debía tener menos poder en España.

Mariana Pineda habla de sus recuerdos cuando era niña, de cuánto echa de menos a su novio, de cómo se unió a los que luchaban contra el rey y de su miedo a morir.

Mariana Pineda representa también la lucha de muchas mujeres que defienden sus derechos.

¿Cuánto dura la obra?

La obra de teatro dura un poco más de una hora.

¿Quiénes son los personajes?



Lucía Álvarez es **Mariana Pineda**.

Lucía Álvarez es la única actriz que habla en la obra de teatro.

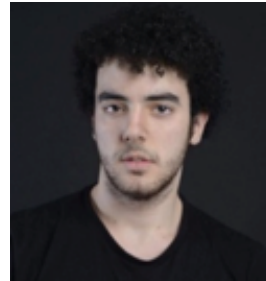

Marcos Pereira hace 3 personajes y no habla con ninguno

- Hombre de la pistola: va vestido con camisa y pantalón.
- Pedro, el novio de Mariana: va vestido con un chaleco y un pañuelo en el cuello.
- El juez: va vestido con una chaqueta gris y botas altas.

Carlos Ramos es el compositor de la música y toca la guitarra durante la obra de teatro.

¿Cómo es el escenario?

En el escenario hay una cortina que deja ver a los personajes.

Mariana pasea por todo el escenario

y los otros personajes aparecen cuando los recuerda.

Los otros personajes son la imagen de sus recuerdos.