## TEATRO INFANTIL / TEMPORADA 2021-22

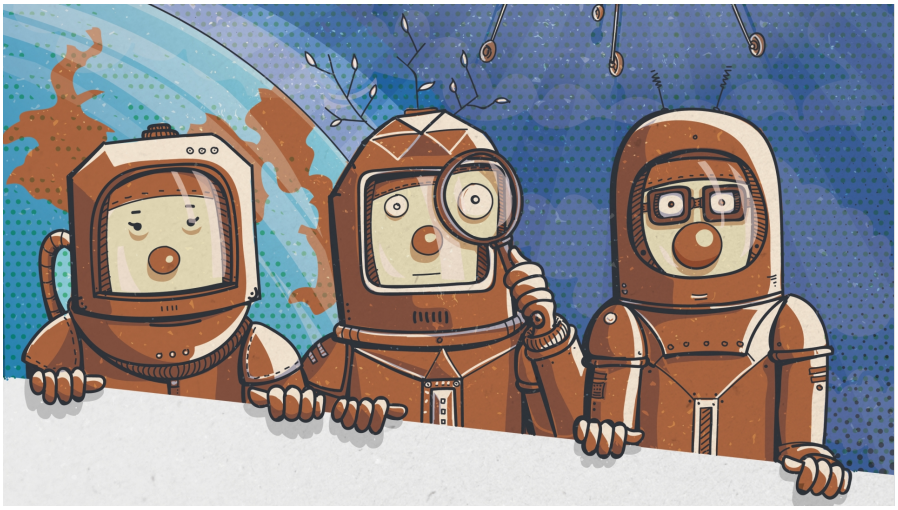

Teatro Echegaray | infantil

domingo **6** marzo 11.00 h y 13.00 h

Inicio venta 03/12/2021

Precio **6€** (único)
No aplicables descuentos habituales

# CRASH, UN PLANETA EMOCIONANTE

Asaco Producciones
Guión Blanca Suñén
Actores Jose A. Maestro, Kuka Cantillo y Javier Ceballos
Dirección Esteban G. Ballesteros

1.00 h (s/i) Circo, clown y humor gestual. Para todos los públicos.
www.asacoproducciones.es
fotografía ©Rafael Ruiz Fuente

---

"Un trío de extraterrestres llega a la tierra para estudiar a los terrícolas. Vivirán de primera mano y por sorpresa qué es el amor, el humor, la solidaridad, incluso la envidia… A través del circo, el clown y el humor gestual asistiremos a la gran aventura de los protagonistas. Una comedia ágil, visual, emocionante y conmovedora para un público familiar que nos hará reflexionar y ser conscientes de lo afortunados que somos a este lado de la galaxia."  Esteban G. Ballesteros
Asaco Producciones ha creado, desde 1997, multitud de producciones, espectáculos y propuestas formativas, siempre desde la mirada cómplice del payaso. Asaco porque la vida es un juego dentro de un circo a punto de comenzar. Asaco porque la risa y la imaginación no tienen límites.